

PLANTA BAIXA  
ESC: 1:75

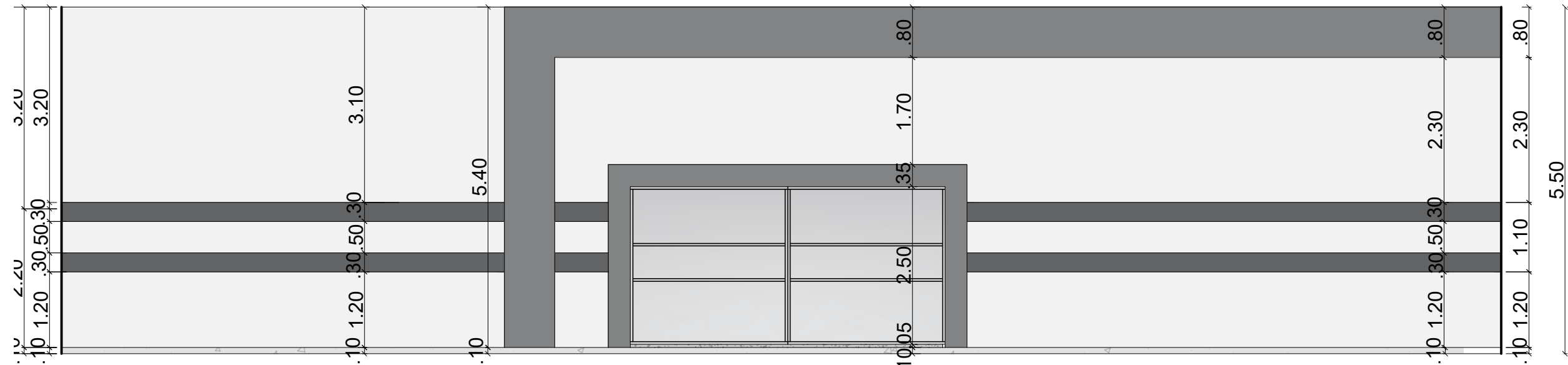

FACHADA FRONTAL  
ESC: 1:100

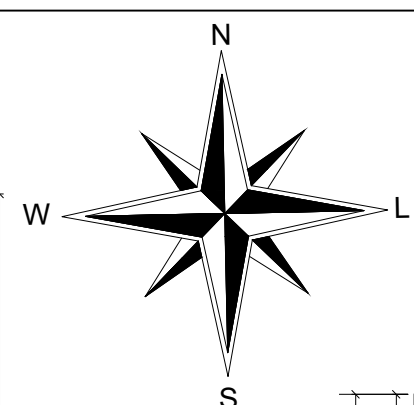
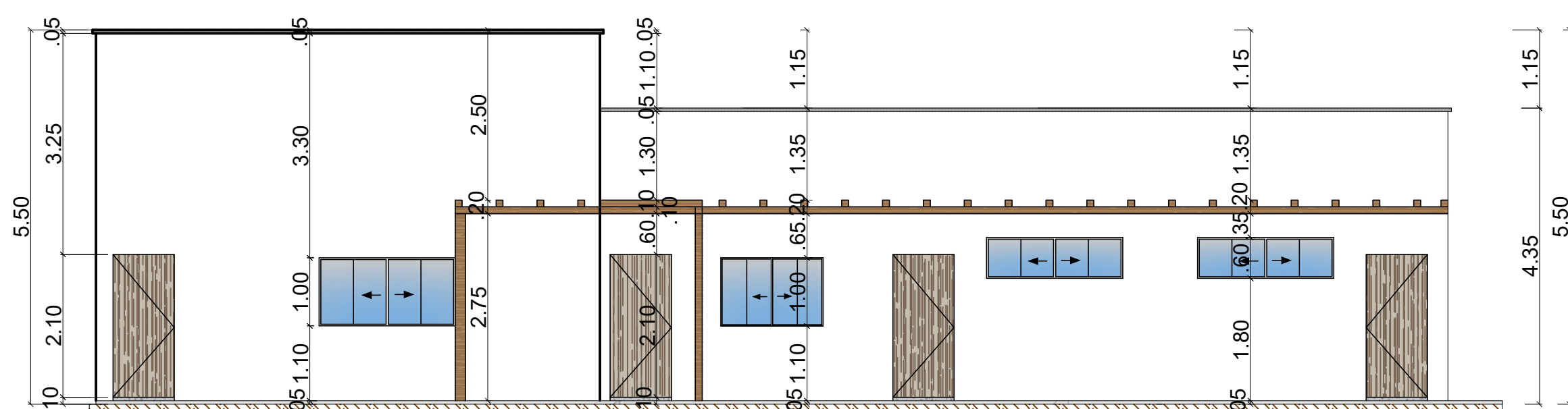

FACHADA LATERAL DIREITA - BLOCO INTERNO  
ESC: 1:100

Quadros de Esquadrias						
Portas	Largura	Altura	Peitoril	Tipo	Material	Quant.
P01	0,90	2,10	-----	Abrir	Madeira	04
P02	0,80	2,10	-----	Abrir	Madeira	02
P03	0,60	1,80	-----	Abrir	Alumínio	04
P04	0,90	1,80	-----	Abrir	Alumínio	02
Janela						
J01	2,00	1,00	1,10	Basculante	Alumínio e Vidro	01
J02	2,00	1,00	1,10	Correr - 4 Folhas	Alumínio e Vidro	01
J03	2,00	0,60	1,80	Correr - 4 Folhas	Alumínio e Vidro	02
J04	1,50	1,00	1,10	Correr - 4 Folhas	Alumínio e Vidro	01
Portão						
Pt01	5,00	2,50	-----	Correr - 2 Folhas	Aço	01

Estado de Mato Grosso

**PREFEITURA MUNICIPAL DE ARAPUTANGA**

**SETOR DE ENGENHARIA - PROJETOS**

DESCRIÇÃO: PROJETO DE CONSTRUÇÃO DO CENTRO DE CONVIVÊNCIA

DATA: 05/04/2023

ASSUNTO: PROJETO ARQUITETÔNICO

FOLHA: 03/04

INFORMAÇÕES GERAIS:

- ESCALA 1:100
- ESCALA 1:75

CONTEÚDO:

- PLANTA BAIXA
- PLANTA DE COBERTURA 2
- FACHADAS

INFORMAÇÕES TÉCNICAS:

- PROPRIETÁRIO: PREFEITURA MUNICIPAL DE ARAPUTANGA
- ENDEREÇO: AVENIDA ORÍDIA PIMENTA DA CONCEIÇÃO DE CARVALHO, BAIRRO: CIDADE ALTA, ARAPUTANGA - MATO GROSSO
- MUNICÍPIO: ARAPUTANGA/MT

LOCALIZAÇÃO:

RESPONSÁVEL TÉCNICO:

**JOÃO GUSTAVO F. S. JÚNIOR**

ENG. CIVIL - CREA: 5064045506

DESENHISTA:

**GABRIEL ALVES CARMINATTI**

ARQ. URBANISTA - CAU: A275496-7

PREFEITURA MUNICIPAL DE ARAPUTANGA:

CNPJ: 15.023.914/0001-45

APROVAÇÃO DE ÓRGÃO COMPETENTE: